

www.choiceeducation.org

GRANDES SUEÑOS COMIENZAN AQUÍ.

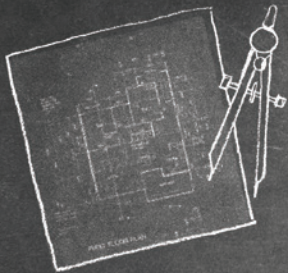

arquitecto

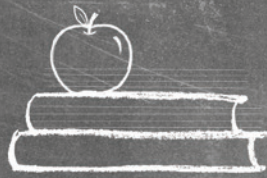

maestro



artista

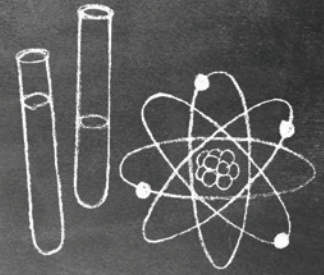

científico



SERVICIOS DE TRANSPORTE 2018–2019



GRANDES SUEÑOS COMIENZAN AQUÍ.

La Oficina Regional para la Elección de Escuela (RSCO), una colaboración con el Departamento Estatal de Educación (SDE), el Consejo de Educación de la Región Capital (CREC), y las Escuelas Públicas de Hartford (HPS), maneja el sistema de transporte regional que sirve a los programas regionales de elección de escuela en la región de Hartford: Programa Open Choice de la Región de Hartford; las escuelas magnet interdistritales manejadas por HPS, CREC, Goodwin College, las Escuelas Públicas de Bloomfield y las Escuelas Públicas de East Hartford; designadas Escuelas Técnicas Secundarias de Connecticut; y el Centro Regional de Agronomía de Suffield. El sistema de transporte regional ofrece varias opciones, incluyendo transporte de autobús escolar tradicional, camionetas, pases de autobús público y estipendios para los padres, según sea apropiado.

Nuestro objetivo es proporcionar servicios de transporte seguros, eficientes, y una experiencia cómoda para todos los estudiantes. En el año escolar 2017–18, RSCO transportará 14,000 estudiantes a través de 800 rutas diarias, con compañías respetables de autobús.

El personal amable de la Oficina de Transporte CREC está disponible para ayudar a los padres con preocupaciones, y ayudar a los estudiantes y sus familias tener mejor conocimiento del proceso de transporte. El horario del centro de llamadas de transporte regional es 5 a.m. a 8 p.m.

PARA MÁS INFORMACIÓN:

CORREO ELECTRÓNICO:
transportation@crec.org

SITIO WEB:
<http://www.choiceeducation.org/transportation>

TELÉFONO:
860-524-4077

FAX:
860-524-4005

Transporte: Preguntas Frecuentes

La Oficina Regional para la Elección de Escuela (RSCO) del Departamento Estatal de Educación se asocia con el Consejo de Educación de la Región Capital (CREC) para manejar el sistema de transporte regional que sirve a los Programas Regionales de Elección de Escuela en la Región de Hartford. El sistema de transporte regional ofrece varias opciones, incluyendo transporte de autobús escolar tradicional, camionetas, pases de autobús público y estipendios para padres, según sea apropiado.

Cada año, el Transporte de RSCO/CREC puede cambiar horarios de autobús y/o paradas de autobús. Cuando se hagan tales cambios de transporte, notificación se proporcionará a los padres y al personal escolar.

¿Qué es la Zona de Transporte de RSCO?

La zona de transporte de RSCO fué aprobada por RSCO. La zona identifica las fronteras establecidas para el transporte de estudiantes para la programación de elección de escuela en la región de Hartford.

¿Hay algún costo para los servicios de transporte?

No hay costo para las familias.

¿Qué estudiantes son elegibles para recibir servicios de transporte?

En general, transporte entre distritos está disponible durante horas regulares de escuela para los estudiantes de grados K a 12 en la región de Hartford que:

- residen en ciudades incluidas en la zona de transporte de RSCO; y
- asisten programas fuera-del-distrito ofrecidos a través de RSCO (Programa Open Choice de la Región de Hartford, las escuelas magnet interdistritales, Escuelas Técnicas Secundarias de Connecticut, y el Centro Regional de Agronomía de Suffield).

Para estudiantes en los grados PK3 y PK4, transporte está disponible sólo para estudiantes residentes de Hartford asistiendo a un programa fuera-del-distrito. Para estudiantes de PK3 y PK4 que residen fuera de Hartford, el padre/tutor deberá hacer arreglos para el transporte. Los estudiantes de PK3 y PK4 que residen fuera de Hartford que cuyos padres/tutores los transportan a la escuela son elegibles para un estipendio por proporcionar dicho transporte. El estipendio es pagado al final del año escolar basado en la asistencia escolar del niño.

¿Qué opciones están disponibles para los estudiantes que no residen dentro de la Zona de Transporte de RSCO?

Si un estudiante reside fuera de la zona de transporte de RSCO, una de dos opciones está disponible. Las familias pueden:

- transportar ellos mismos al estudiante de ida y vuelta a la escuela, y luego solicitar un estipendio de la Oficina de Transporte de CREC (<http://www.crec.org/transportation>). El estipendio se pagará al final del año escolar basado en la asistencia escolar del niño; o
- transportar al estudiante a la parada de autobus más cercana localizada dentro de la Zona de Transporte de RSCO (no hay ningún estipendio ofrecido para esta opción).

Si mi hijo(a) asiste a una escuela magnet localizada en el distrito donde reside, ¿quién proporciona el transporte?

Con excepción de los grados PK3 y PK4, el distrito donde reside su hijo(a) ofrecerá transporte en el distrito. Debe comunicarse con la Junta de Educación local para obtener información específica sobre las políticas de transporte del distrito escolar.

Si mi estudiante es elegible para recibir el transporte a través de RSCO, ¿cómo sabré el arreglo del transporte?

Si su estudiante es aceptado, se inscribe en uno de los programas de RSCO y es elegible para recibir transporte, usted recibirá notificación de la Oficina de Transporte de CREC antes del comienzo de clases. Esta notificación incluirá información sobre horarios de autobuses y de las paradas. Por favor, tenga en cuenta que para reducir la duración de tiempo de paseo de los estudiantes en autobus, las paradas pueden ser en lugares centrales. Si tiene preguntas sobre horarios de autobuses, lugares de paradas, cambios de direcciones o cualquier otro problema de transporte, comuníquese con la Oficina de Transporte del CREC al 860-524-4077. Por favor, no refiera sus preguntas de transporte a la escuela de su estudiante.

¿Se proporcionan servicios de transporte para actividades extracurriculares o eventos después de la escuela?

Cuando no se ofrece un autobus tardío, los padres y tutores son responsables de transportar los estudiantes ellos mismos de ida y vuelta a las actividades extracurriculares y los eventos después de la escuela.

Si tengo preguntas más específicas sobre el transporte de mi hijo(a), ¿con quién debo comunicarme?

RSCO ha contratado a CREC para manejar el sistema regional de transporte. Por favor dirija todas las preguntas relacionadas con los servicios de transporte a la Oficina de Transporte de CREC. La Oficina de Transporte de CREC maneja un centro de llamadas de 5:00 a.m. a 8:00 p.m., que proporciona información y responde a preguntas sobre el transporte de su hijo(a). Puede alcanzar a un representante de servicio al cliente llamando al 860-524-4077 o puede enviar un mensaje por correo electrónico a transportation@crec.org. El personal del transporte de CREC estará presente en las ferias de reclutamiento de RSCO para responder a preguntas de los padres y tutores acerca de los servicios de transporte.

- RSCO también ha establecido directrices de transporte de RSCO que describen los servicios proporcionados. Estos están disponibles en el sitio web de RSCO, <http://www.choiceeducation.org/transportation> o en <http://www.crec.org/transportation>.

¿Qué pasa si mi hijo(a) recibe una oferta de colocación de lotería RSCO entre el 1 de julio de 2018 y el 1 de octubre de 2018?

Después del 1 de agosto de 2018, es probable que el servicio de transporte sea retrasado. Usted recibirá información que describe las fechas cuando usted puede razonablemente esperar transporte para su niño. En este caso y hasta que se proporcione el transporte a la escuela, el transporte es la responsabilidad de la familia y no se ofrece ningún estipendio.

LA ZONA DE TRANSPORTE D

La zona de transporte aprobada por la Oficina Regional para la Elección de Escuelas para las ciudades elegibles para recibir transporte para las escuelas y programas

Andover
Avon
Berlin
Bloomfield
Bolton
Bristol
Burlington
Canton
Coventry
Cromwell
East Hartford

Ellington
Enfield
East Granby
East Hampton
East Windsor
Farmington
Glastonbury
Granby
Hartford
Hartland
Harwinton

Hebron
Manchester
Marlborough
Middletown
New Britain
New Hartford
Newington
Plainville
Portland
Rocky Hill
Simsbury

Somers
South Windsor
Southington
Suffield
Tolland
Vernon
West Hartford
Wethersfield
Windsor
Windsor Locks

ERSCO

la identifica las fronteras establecidas de RSCO.



CREC Transportation
155 Wyllys Street
Hartford, CT 06106

Teléfono: 860-524-4077

Fax: 860-524-4005

transportation@crec.org

<http://www.choiceeducation.org/transportation>

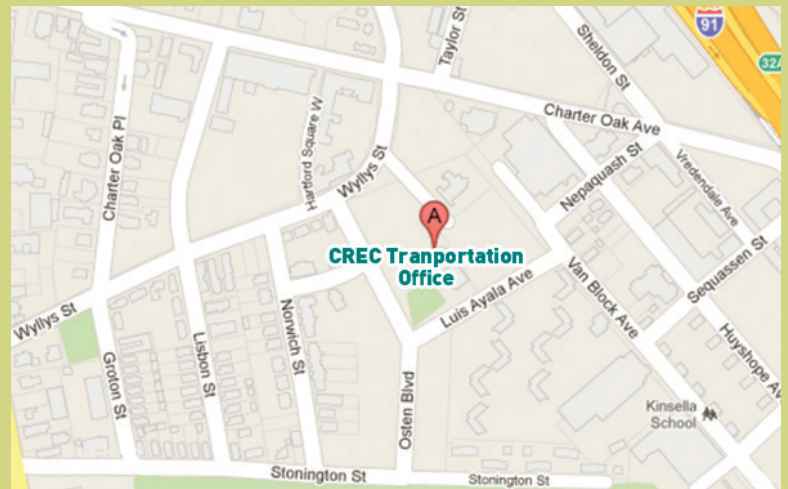

 **CREC** | Expert Solutions
CREC Transportation
155 Wyllys Street
Hartford, CT 06106

 **GREATER HARTFORD
Regional School
Choice Office**